VISION رؤيـــة 2030
المملكة العربية السعودية
KINGDOM OF SAUDI ARABIA

جمعية الرميلات
الخيرية للخدمات الاجتماعية والتنموية

التقرير السنوي
لمشاريع الجمعية
2022

خادم الحرمين الشريفين

الملك سلمان بن عبدالعزيز آل سعود

ولي العهد

صاحب السمو الملكي الأمير

محمد بن سلمان بن عبدالعزيز آل سعود

محافظ الاحساء

صاحب السمو

الامير سعود بن طلال بن بدر آل سعود

امير المنطقة الشرقية

صاحب السمو الملكي

الامير سعود بن نايف بن عبدالعزيز آل سعود

التقرير السنوي

أعضاء مجلس الإدارة

م . منـذر عبدالله الحمـاد

أ . علي حسين النباط

أ . أحمد يوسف الجعفر

د . محمد طاهر الهاشم

د . محمد ناصر الهاشم

م . زكي عبدالله الحماد

أ . ناصر حسين الحماد

م . أمين محمد الراشد

أ . عيسى محمد العوض

المقدمـة

بسم الله الرحمن الرحيم

قال الله تعالى : (وقل اعملوا فسيرى الله عملكم ورسوله والمؤمنون)

إن مساعدة الآخرين من أعظم أبواب الخير التي حث عليها الإسلام، والسعي في تفريج كربات المسلمين، وقضاء حاجاتهم من أعظم الطاعات وأحب القربات عند الله تعالى، ومن هذا المنطلق تسعى **جمعية الرميلة الخيرية للخدمات الاجتماعية والتنموية** أن تكون رائدة في برامجها ذات البعد الإنساني، وإرساء قيم العمل الخيري بين أفراد المجتمع، وتعزيز الأنشطة الاجتماعية والثقافية، وتنفيذ المشروعات التي تخدم المجتمع. وبفضل الله تعالى وتظافر جهود المخلصين حققت الجمعية نجاحات كبيرة في ميادين العمل الخيري التنموي من خلال القيام بواجبها في التخفيف من معاناة الفقراء والمحتاجين ورعاية الأيتام. ومن منجزات الجمعية تحقيقها نسبة أكثر من 93 ٪ في حوكمة المنظمات غير الربحية على مستوى المملكة، وكان محل شكر وتقدير من قبل وزارة الموارد البشرية والتنمية الاجتماعية.

نتمنى من أبناء مجتمعنا المشهود له بالتكاتف دعم ومؤازرة الجمعية سواءً ماديًا أو فكريًا لتحقيق طموحاتها في نجاح جميع برامجها التنموية والاجتماعية.

ندعو الله عز وجل أن يعيننا على تحمل الأمانة وأن يبلغنا آمالنا إنه سميع مجيب.

مجلس إدارة الجمعية

مشاريع الجمعية الاجتماعية

قائمة بالمشاريع

1- الحقيبة المدرسية
2- كسوة الشتاء
3- أجهزة كهربائية
4- المؤونة الغذائية الشهرية
5- السلة الرمضانية
6- توزيع اللحوم والدواجن
7- إعانات زواج
8- تحسين المساكن
9- مشروع دعم الايتام
10- سداد فواتير الكهرباء
11- كسوة العيد
12- مساعدات إيجار
13- بناء مبنى الجمعية الجديد

مشاريع الجمعية لعام 2022 م

الحقيبة المدرسية

تأمين حقيبة مدرسية بكامل مستلزماتها لطلاب الأسر المستفيدة .

تكلفة المشروع : 46860 SR

عدد المستفيدين : 247 طالب وطالبة

مشاريع الجمعية لعام 2022 م

كســـوة الشـــتاء

تأمين مستلزمات الشتاء لأبناء الأسر المستفيدة من ملابس و بطانيات و أجهــزة تدفئــة .

تكلفة المشروع : 23000 SR

عدد المستفيدين : 13 أســرة

مشاريع الجمعية لعام 2022 م

أجهـزة كهربائـــية

تأمين الأجهزة الكهربائية الضرورية للأسر المستفيدة مما يضمن لهم توفر سبل الحياة الكريمة .

تكلفة المشروع : 39430 SR

عدد المستفيدين : 24 أسرة

مشاريع الجمعية لعام 2022 م

المؤونة الغذائية الشهرية

تأمين المواد الغذائية بشكل شهري للأسر المستفيدة لسد احتياجهم من الغذاء .

تكلفة المشروع : 563503 SR

عدد المستفيدين : 170 أسرة

مشاريع الجمعية لعام 2022 م

السلة الرمضانية

تأمين المواد الغذائية الأساسية والمتنوعة خلال الموسم الرمضاني للأسر المستفيدة وأصحاب الدخل المحدود .

تكلفة المشروع : 161446 SR

عدد المستفيدين : 250 أسرة

مشاريع الجمعية لعام 2022 م

توزيع اللحوم والدواجن

تأمين اللحوم المتنوعة من الأضاحي والنذور والتبرعات على مدار السنة وتوزيعها على الأسر المستفيدة .

تكلفة المشروع : 49,400 SR

عدد المستفيدين : 170 أسرة

مشاريع الجمعية لعام 2022 م

إعـــانـــات زواج

تقديم الدعم المادي للشباب المقبلين على الزواج من معدومي الدخل، و ذوي الدخل المحدود، كما تقدم برامج تدريبية تشمل عدة جوانب أساسية مرتبطة بالحياة الزوجية، كالجانب الشرعي والاقتصادي والنفسي والاجتماعي والصحي، لبدء حياة زوجية على أسس سليمة والوصول إلى بيوت مستقرة .

تكلفة المشروع : 36500 SR

عدد المستفيدين : 10 أشخاص

مشاريع الجمعية لعام 2022 م

تحسين المساكن

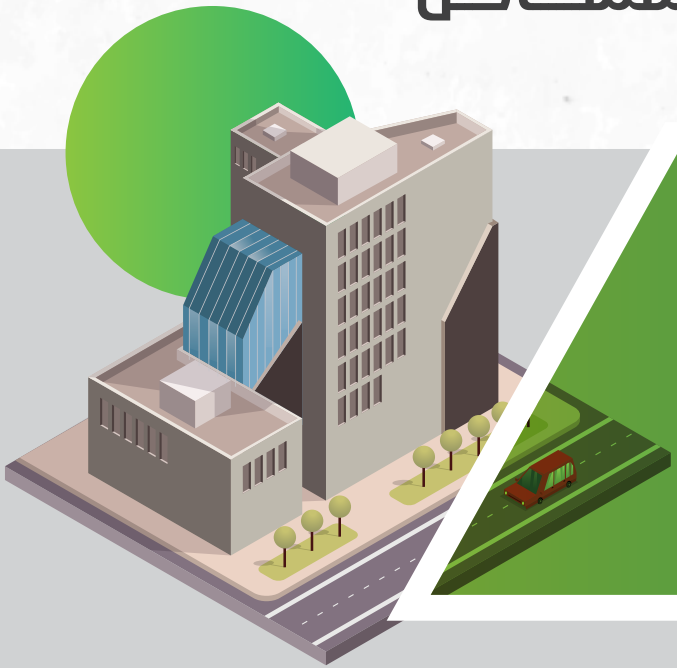

تحسين الظروف المعيشية للمستفيدين من خلال ترميم وتطوير المنازل القديمة والضيقة والمعدمة من مواد ضعيفة لا تتحمل العوامل المناخية الصيف والشتاء .

تكلفة المشروع : 41,623 SR

عدد المستفيدين : 10 أسرة

مشاريع الجمعية لعام 2022 م

مشـــروع دعـــم الايتـــام

تقديم الرعاية الاجتماعية والتربوية والتعليمية والصحية والترفيهية لأفراد الأسر الذين فقدو معيلهم .

تكلفة المشروع : 136,300 SR

عدد المستفيدين : 51 يتيم

مشاريع الجمعية لعام 2022 م

سداد فواتير الكهرباء

مشروع إنساني تقدمه الجمعية للأسر المحتاجة بتسديد جزء من مبلغ فاتورة الكهرباء المترتبة على استهلاكهم .

تكلفة المشروع : 9548 SR

عدد المستفيدين : 25 أسرة

مشاريع الجمعية لعام 2022 م

كســـوة العيـــد

إدخـــال البهجـــة والســـرور إلى نفـــوس الفقراء والأيتـام بجمال العيد لهذه الشريحـة الغاليـة على قلوبنـا .

تكلفة المشروع : 104,442 SR

عدد المستفيدين : 272 أســـرة

مشاريع الجمعية لعام 2022 م

مساعدات إيجار

التخفيف من الأعباء والالتزامات المالية للفقراء والمحتاجين وسداد الإيجارات المتأخرة عنهم .

تكلفة المشروع : 90,650 SR

عدد المستفيدين : 30 أسرة

مشاريع الجمعية الاجتماعية

قائمة بالأنشطة التنموية

1- حملة الكشف المبكر لسرطان الثدي
2- حملة التبرع بالدم النسائية الرابعة
3- المعرض الصحي
4- حملة التبرع بالدم العاشرة
5- برنامج توافق
6- برنامج استراتيجيات النجاح
7- برنامج التعامل مع المراهقية في عالم متغير
8- برامج متعددة
9- التكاليف الإدارية التشغيلية

مشاريع الجمعية لعام 2022 م

حملة الكشف المبكر لسرطان الثدي

حملة الكشف المبكر لسرطان الثدي تحت شعار #افحصي_وطمنينا من تنظيم فريق وعي الصحي التابع للجمعية و بالشراكة مع التجمع الصحي بالأحساء أقيمت الحملة في مقر جمعية الرميلة الخيرية وتم تقديم فحص الماموغرام لسيدات المجتمع .

عدد المستفيدين : 138 سيدة

عدد المتطوعين : 22 متطوع

مشاريع الجمعية لعام 2022 م

حملة التبرع بالدم النسائية الرابعة

تحت شعار « قطرة دمي حياة » ، نظمت جمعية الرميلة الخيرية للخدمات الاجتماعية والتنموية حملتها النسائية الرابعة للتبرع بالدم ، والتي استهدفت جميع فئات المجتمع من النساء واستمرت لمدة يومين ،وأقيمت حملة هذا العام بالشراكة مع مستشفى العمران العام « مكان إقامة الحملة » والتجمع الصحي بالأحساء وبنك الدم بمستشفى الملك فهد ، والفريق الطبي المتمكن .

عدد المستفيدين : 44 مستفيد

عدد المتطوعات : 50 متطوعة

مشاريع الجمعية لعام 2022 م

المعـــرض الصحـــي

تحت رعاية جمعية الرميلة الخيرية ومشاركة جامعة الإمام عبدالرحمن بن فيصل والجمعية السعودية للسكر والغدد الصماء والجمعية السعودية للأمراض وجراحة اللثة ، أقام فريق وعي الصحي التابع للجمعية المعرض الصحي تحت شعار " اجعلها حياة صحية " خلال الفترة من 7 يناير إلى 9 يناير 2022م في العثيم .

عدد المستفيدين : **4650** مستفيد

عدد المتطوعين : **254** متطوع

مشاريع الجمعية لعام 2022 م

حملة التبرع بالدم العاشرة

تحت شعار #معاً_ننقذ_حياة " نظم فريق وعي الصحي التطوعي التابع للجمعية بالشراكة مع التجمع الصحي بالأحساء وبالتعاون مع جمعية إيثار لتنشيط التبرع بالأعضاء حملة التبرع بالدم التاسعة في مستشفى العمران العام

عدد المتطوعين : 45 متطوع

عدد المتبرعين : 139 متبرع

مشاريع الجمعية لعام 2022 م

برنامج توافق

(دور الأسرة في تعزيز التلاحم الوطني)

تقوية بناء الأسرة في بناء قيم التلاحم الوطني وتعزيز مهارات الآباء والأمهات في غرس القيم الوطنية لدى الأبناء .

عدد المتطوعات : 5 متطوعة

عدد الحضور : 25 أسرة

مشاريع الجمعية لعام 2022 م

برنامج استراتيجيات النجاح

رحلة تعليمية ممتعة وجميلة ، تجعل عملية التعليم سلسة يتخللها المرح واللعب ، وتُشعر الطفل بالسعادة أثناء المذاكرة والتعلم .

عدد الحضور :	72	مستفيد
عدد المتطوعات :	6	متطوعة

مشاريع الجمعية لعام 2022 م

برنامج التعامل مع المراهقة في عالم متغير

التعامل مع المراهقين في عالم متغير لمساعدة المراهق على تخطي العقبات وتعزيز ثقة المراهق لتحمل المسؤولية وأفضل الطرق لتحسين علاقتة بأسرته .

عدد المستفيدين :	72	مستفيد
عدد المتطوعين :	15	متطوعة

مشاريع الجمعية لعام 2022 م

برامج متعددة

1- فنون الإلقاء والخطابة
2- ورشة السلامة والوقاية من مخاطر الكهرباء والغاز
3- الدورة التحضيرية لاختبار القدرات العامة

مشاريع الجمعية لعام 2022 م

التكاليف الإدارية التشغيلية

مصاريف إدارية و تشغيلية تشمل إيجارات مقرات الجمعية وصيانتها، مرتبات الموظفين وفواتير تأمينات الموظفين، فواتير مستلزمات الجمعية، فواتير تكلفة تنفيذ الأنشطة والبرامج

تكلفة المشروع : 273,520,18 SR

مشاريع الجمعية لعام 2022 م

بناء مبنى الجمعية الجديد

تأمين مقر دائم ومبنى استثماري يعود بالنفع على الجمعية ومستفيديها .

تكلفة المشروع : 1,304,000 SR

المبلـغ الإجمـالـي

مبلـغ الإيـرادات

SR 2,071202,62

مبلغ المصروفات

SR 2,920592,36

* المبالغ المذكورة تشمل الإيرادات والمصروفات العينية والنقدية.

2022

جمعية الرميلات

الخيرية للخدمات الاجتماعية والتنموية

للدعاية والإعلان
0532559336

rumaylh_jam www.alrumailah.org.sa 059 978 8204 013 595 2001 info@alrumailah.org.sa